

# **Guide d'informations Camp de jour BJL**

**Inscrivez votre enfant dès  
maintenant en cliquant**

**[ici](#)**



**BELVÉDÈRE JEUNESSE**  
LAURENTIDES

# Table des matières

**INSCRIPTIONS**

**01**

**LIEUX**

**02**

**TARIFICATION & ACCOMPAGNEMENT  
SPÉCIALISÉ**

**03**

**MATÉRIEL OBLIGATOIRE**

**04**

**POLITIQUE REMBOURSEMENT**

**05**

**HORAIRE TYPE**

**06**

**RÈGLEMENTS ET AVERTISSEMENTS**

**07**

**RABAIS ET SUBVENTIONS MUNICIPALES**

**08**

**NOUS JOINDRE**

**09**

# Inscriptions



En ligne à partir du 7 mars 2026

Rendez-vous sur notre site web

- Paiement par **carte de crédit** ou **chèque électronique**.

Paiement comme suit:

- 1 Versement du coût total ou en 3 versements égaux

**Pour compléter votre inscription en ligne, vous devrez obligatoirement avoir en main :**

- Le numéro d'assurance sociale du ou des parents payant les frais de garde
- Le numéro d'assurance maladie (et date d'expiration) du ou des enfants

## Service de garde

Offert à TOUS les enfants:

- Le Service de garde est offert à la carte:
  - Période Am (un matin: 7h30-9h): 10\$
  - Période PM (un soir: 16h15-17h30): 10\$
- Le Service de garde est de 7h30 à 9h et de 16h à 17h30.
- Des frais de retard s'appliqueront lorsque l'enfant quittera le service de garde après 17h30.
  - Après 17h30, des frais de 1\$ par minute vous seront chargés:
  - Ces frais sont payables **immédiatement en argent comptant seulement**.

***Si votre enfant quitte seul, vous devez l'autoriser dans son dossier. Si nous n'avons pas l'autorisation, nous ne laisserons pas votre enfant quitter les lieux du camp.***

# Lieux

Lieu: 1418 ch. de la vallée bleue, Val-David.

Stationnement véhicule: P3

Entrée: Via accueil principal chalet de ski

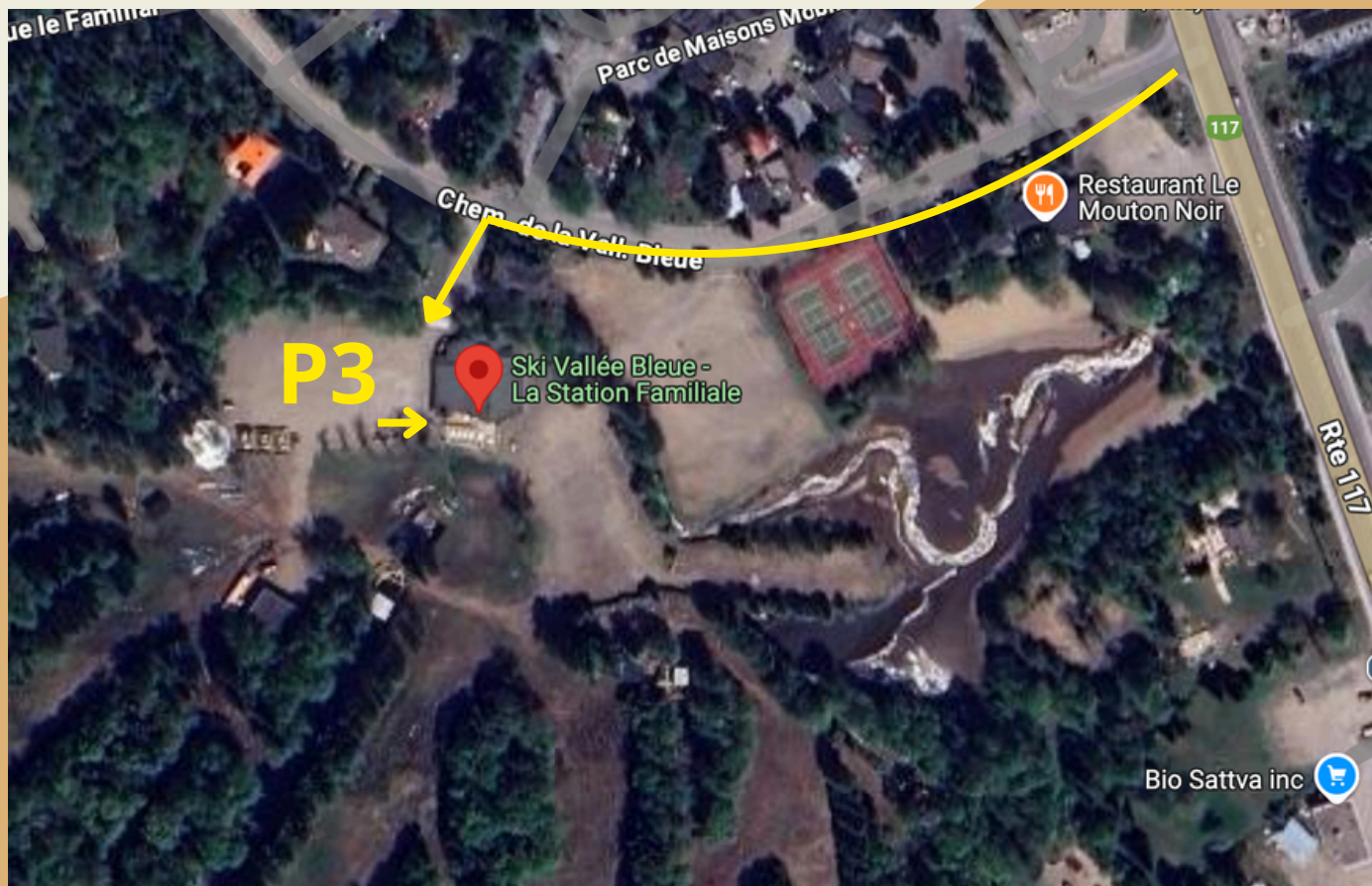

**Les clôtures du stationnement seront  
barrées de 10h à 15h30 !**

# Tarification

Semaine	Date	Prix	Nombre de jours
Sem 1	23-26 juin	150\$ + TX	4
Sem 2	30 juin - 3 juillet	150\$ + Tx	4
Sem 3	6-10 juillet	200\$ + Tx	5
Sem 4	13-17 juillet	200\$ + Tx	5
Sem 5	20-24 juillet	200\$ + Tx	5
Sem 6	27-31 juillet	200\$ + Tx	5
Sem 7	3-7 aout	200\$ + Tx	5
Sem 8	10-14 aout	200\$ + Tx	5

**Inscrivez votre enfant dès maintenant en cliquant [ici](#)**

## Programme d'accompagnement

Le Belvédère Jeunesse Laurentides est fière d'offrir un programme d'accompagnement spécialisé afin de favoriser l'intégration de tous les enfants avec des besoins particuliers.

Si vous souhaitez faire une demande d'accompagnement pour votre enfant veuillez remplir le formulaire de demande qui se trouve sur notre site de réservations.

Pour toute question concernant notre programme d'accompagnement, veuillez nous contacter à l'adresse suivante:  
[info@belvederejeunesselaurentides.com](mailto:info@belvederejeunesselaurentides.com)

# Matériel obligatoire

- Bouteille d'eau
- Imperméable
- Chapeau ou casquette
- Crème solaire
- Chasse-moustique
- Lunch froid et plusieurs collations
- Soulier fermé
- Vêtements de rechange (bas long)
- Maillot de bain et serviette
- Gilet sauvetage au besoin
- Étuis à crayons complet

Beau temps, mauvais temps, nous irons jouer à l'extérieur. Comme nous n'avons pas peur de nous salir, il est primordial que votre enfant ait des vêtements de rechange, peu importe son âge.

\*Si votre enfant ne possède pas tout le matériel obligatoire, nous nous réservons le droit de lui refuser l'accès au camp pour la journée. Merci de votre compréhension. \*



# Politique de remboursement

## Remboursement avant votre réservation

- Demande présentée avant le début de votre réservation de camp de jour:
  - 30 jours ouvrables: 25% non-remboursable;
  - 14 jours ouvrables: 50% non-remboursable;
  - Moins de 24h d'avance: non-remboursable
- En cas de force majeur: Avec pièce justificative, remboursement complet ou échange selon les semaines disponibles.
- Aucun remboursement, peu importe le motif, pour des journées d'absence ponctuelles.
- Aucun remboursements rétroactifs
- L'enfant inscrit qui fait l'objet d'une **suspension** n'a droit à **aucun** remboursement, échange ou transfert pour la période pour laquelle il est suspendu.
- L'enfant inscrit qui fait l'objet d'une **expulsion** sera **remboursé** pour les semaines complètes non-utilisées.
- Des frais administratifs de 20\$ seront ajoutés au remboursement.

# Horaire type

Les informations de la semaine vous seront acheminés via l'info-parents la semaine précédente celle-ci. N'oubliez pas de vérifier dans vos courriels indésirables!

LUNDI	MARDI	MERCREDI	JEUDI	VENDREDI
JOURNÉE DÉCOUVERTE	JOURNÉE NATURE (VÉLO, RANDONNÉE, SURVIE EN FORÊT, ETC..)	SORTIE PLAGE EN VÉLO	JOURNÉE NATURE (VÉLO, RANDONNÉE, SURVIE EN FORÊT, ETC..)	GRAND JEU & VENDREDI FUNKY (Déguisement)
Jeux d'eau en PM	Jeux d'eau en PM		Jeux d'eau en PM	

**Horaire type peut varier selon le nombre de jours & selon la température!**

**Inscrivez votre enfant dès maintenant en cliquant**

[\*\*ici\*\*](#)



# Règlements et avertissement

## Avertissements:

Chaque enfant dispose d'un maximum de **trois (3) avertissements** par jour. À la suite du troisième avertissement, les parents seront contactés afin de venir chercher leur enfant au camp.

Si les avertissements deviennent fréquents au cours du séjour et que les interventions mises en place ne permettent pas d'améliorer la situation, le camp de jour BJL se réserve le droit d'exclure l'enfant pour le reste de la saison estivale.

*Un journal de bord sera rempli par le personnel à chaque intervention, afin d'assurer un suivi rigoureux et fidèle des événements.*

## Les respects du camp BJL :

- Respect des autres
- Respect des employés
- Respect de soi
- Respect du matériel
- Respect de la nature

## Violence :

Au camp de jour BJL, la violence, qu'elle soit verbale ou physique, **ne sera en aucun cas tolérée**. En cas de comportement violent de la part d'un enfant, celui-ci sera immédiatement retiré du camp et exclu pour le reste de la saison estivale, sans avertissements.

Nous demandons également aux parents et tuteurs de respecter cette règle. Aucun propos haineux, irrespectueux ou agressif ne sera accepté envers le personnel ou les autres familles.

# Rabais et subventions municipales

## Rabais offerts été 2026

- **Rabais Grande famille:**

Ce rabais s'applique automatiquement sur les activités admissibles pour les familles inscrivant plusieurs membres.

- 1er et 2e enfant : Plein prix.
- 3e enfant : 10 % de rabais.
- 4e enfant : 15 % de rabais.

- **Rabais Fidélité 2025:**

Nous souhaitons récompenser les familles qui reviennent nous voir !

- Admissibilité : Familles inscrites au camp de jour en 2025.
- Rabais : 10 % de réduction sur le montant total des inscriptions de la saison actuelle.
- Application : Le rabais s'applique sur présentation du code promotionnel ou validation automatique selon votre système.

- **Subvention municipale:**

- Admissibilité : Résidents de Val-David uniquement (preuve de résidence obligatoire).
- Fonctionnement : 1. Le parent paie le montant total lors de l'inscription. 2. Les pièces justificatives sont fournies via le formulaire (ou par courriel pour les dossiers déjà créés). 3. Un remboursement est émis après la vérification du dossier.
- Montant de l'aide (par semaine) :

Nombre d'enfants	Semaine de 5 jours	Semaine de 4 jours
1er enfant	85 \$	65\$
2e enfant	90 \$	70\$
3e enfant et plus	100 \$	75\$

# Bon été!

L'équipe du Camp de jour Belvédère a hâte de passer un été magique avec vos enfants!

**Nous joindre:**

info@belvederejeunesselaurentides.com

819-325-1520 (Cellulaire Coordination à partir du 24 juin 2026)

**Inscrivez votre enfant dès maintenant en cliquant**

**[ici](#)**



**BELVÉDÈRE JEUNESSE**  
LAURENTIDES

